

Estimado Usuario:

Gracias por adquirir nuestro producto. Por favor de seguir los siguientes pasos para la instalación de la cámara Flash USB

Nota: Por favor insertar el software “D –View” antes de conectar la cámara Flash USB al computador

Elegir paso #1
Apretar siguiente hasta que termine de instalar

Elegir paso #2
Apretar siguiente hasta que termine de instalar

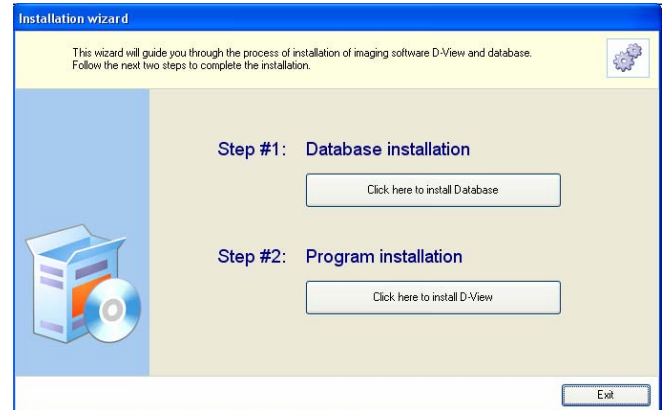

Una vez que el software terminó de instalar por favor conecte la cámara Flash USB al computador

Conecte el cable a la cámara intraoral.



Una vez que el cable esta conectado a la cámara intraoral conecte el otro extremo a uno de los puertos USB disponibles en su computador.



La caja de la cámara intraoral USB contiene: 100 fundas plásticas, 1 soporte para la cámara, 1 CD con los drivers de la cámara y el software D-View para la captura y el manejo básico de las imágenes (cuyas pantallas se presentan a continuación), 1 Cámara Intraoral (6 leds, autofocus y botón de captura integrado), 1 Cable USB de 1.9 m.

- Barra de herramientas (1)**
- Panel de Pacientes / Imágenes (2)**
- Area de trabajo (3)**



BARRA DE HERRAMIENTAS

- (1) Vista preliminar para impresión**
- (2) Imprimir**
- (3) Copiar imágenes**
- (4) Modo de visualización de paneles**
- (5) Tomar imagen**
- (6) Analizar imagen**

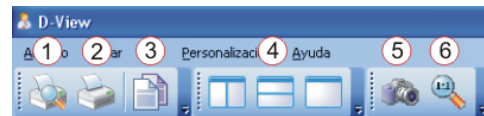

PANEL DE CLIENTES

- (1) Crear nuevo paciente**
- (2) Ver / Editar paciente**
- (3) Cambiar el estado de paciente a inactivo**
- (4) Mostrar todos los pacientes que estan inactivos**
- (5) Buscar paciente**

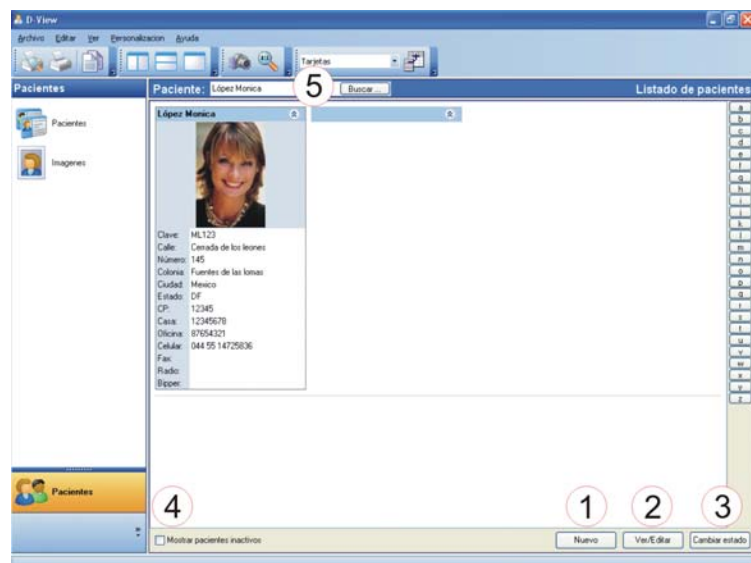

PANEL DE IMÁGENES

- (1) Panel de imágenes
- (2) Toma imágenes
- (3) Edita la imagen
- (4) Muestra imagen grande
- (5) Borra la imagen



Usted podrá comparar entre 2-4 imágenes de la siguiente manera:

1. apriete la tecla "Ctrl" en su teclado.
2. Mientras sigue apretando "Ctrl" elija entre 2-4 imágenes.
3. Suelte la tecla "Ctrl" y elija el boton **(4)Muestra de imagen grande**



El resultado se vera de la siguiente manera:



Requerimientos de Hardware y Software: Procesador: Pentium ® 4 (o superior), Velocidad: 1 GHz (o superior), Memoria: 256 MB (recomendable 512 MB), Resolución de pantalla: 1024x768 (o superior), Colores: Verdaderos de 32 bits, Mouse, Teclado, Puerto USB 1.1 o 2.0, CD-ROM drive, Sistema operativo: Windows ® XP/Vista (32bits), Recomendable: 10 GB libres en disco duro para almacenamiento de imágenes.